

HOSPITALISATION 4  
NIVEAU 1  
MEDECINE INTERNE 4 : NUTRITION  
ENDOCRINOLOGIE  
DIABETOLOGIE  
LABORATOIRE REGIONAL DE NUTRITION HUMAINE

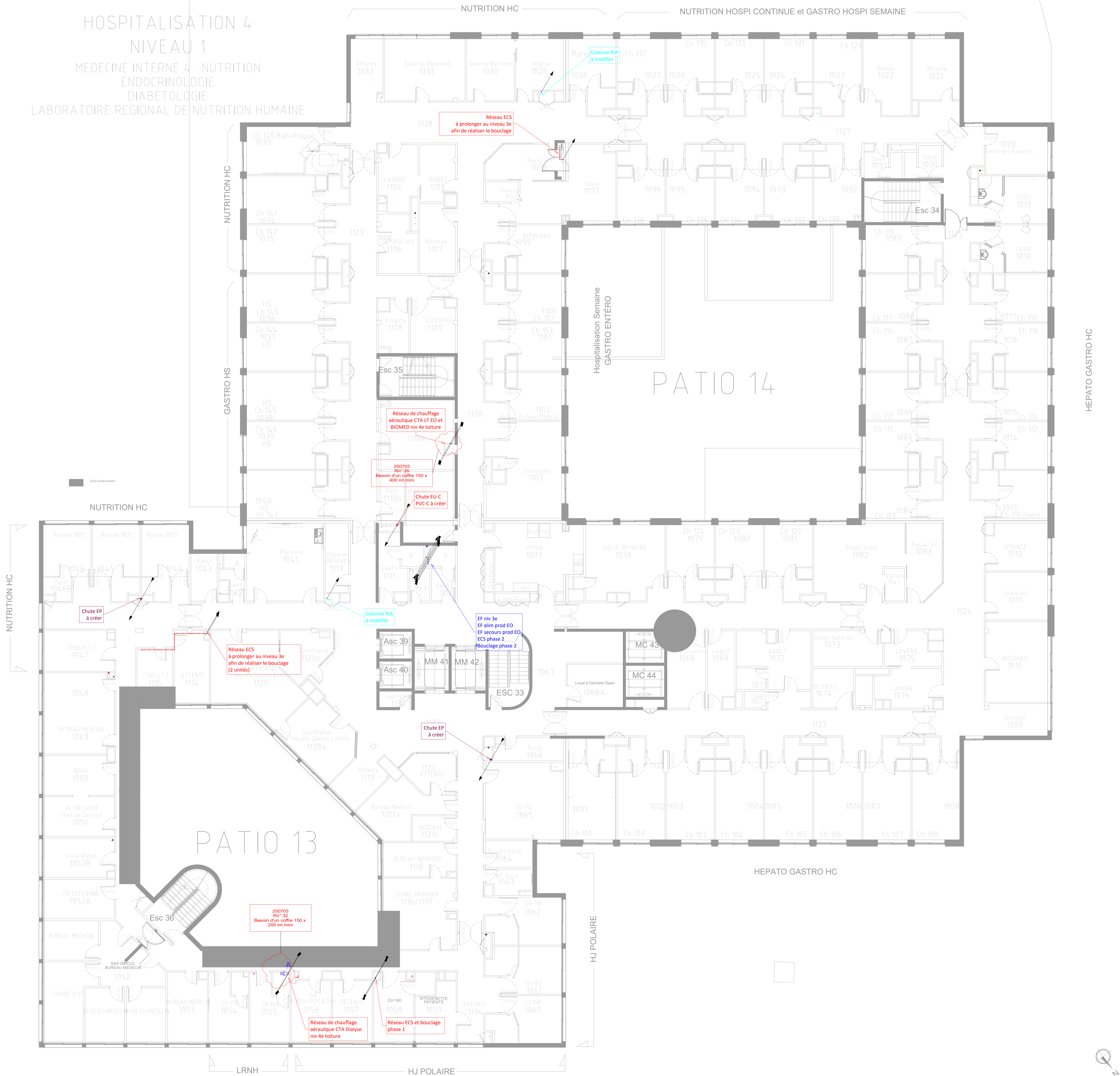

RESTRUCTURATION  
SERVICE HEMODIALYSE - Pôle 4 niveau 3  
CHU DE BREST - Site de la Cavall Blanche - 29200 Brest

Maitres d'ouvrage :  
**CHU BREST**  
2 Avenue Foch - 29009 BREST CEDEX  
Tel : 02 98 33 11 99  
E-mail : ca-brest@collectif-architectes.fr

Maitres d'œuvre :  
**COLLECTIF D'ARCHITECTES**  
PAVET - LE STER  
Bureau d'études thermique / structures :  
**OTEIS Rennes**  
Bureau d'études thermique / structures :



Architectes :  
**COLLECTIF D'ARCHITECTES**  
20 Quai Cdt. Malher - 29200 BREST  
Tel : 02 98 33 11 99  
E-mail : ca-brest@collectif-architectes.fr

Bureau d'études thermique / structures :  
**OTEIS Rennes**  
10 Parc de Broelland - 37780 SAINT GREGOIRE  
Tel : 02 99 23 45 67  
E-mail : rennes@oteis.fr

Bureau de contrôle / SPS :  
**APAVE**  
37 avenue du Baron-Lacrosse - 29603 BREST  
Tel : 02 98 33 11 99  
E-mail : yannick.lebouquin@apave.com

Bureau d'études ingénierie :  
**DCE A**  
PBS  
CVC 03